

PLANTA BAIXA esc. 1/200

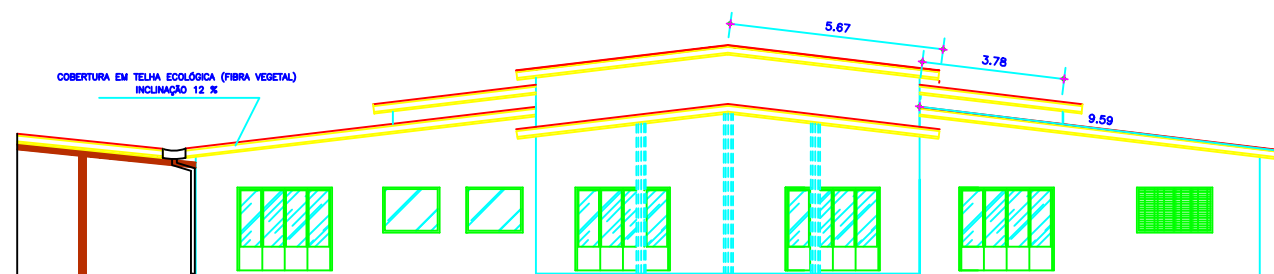

ELEVÇÃO PRINCIPAL esc. 1/200

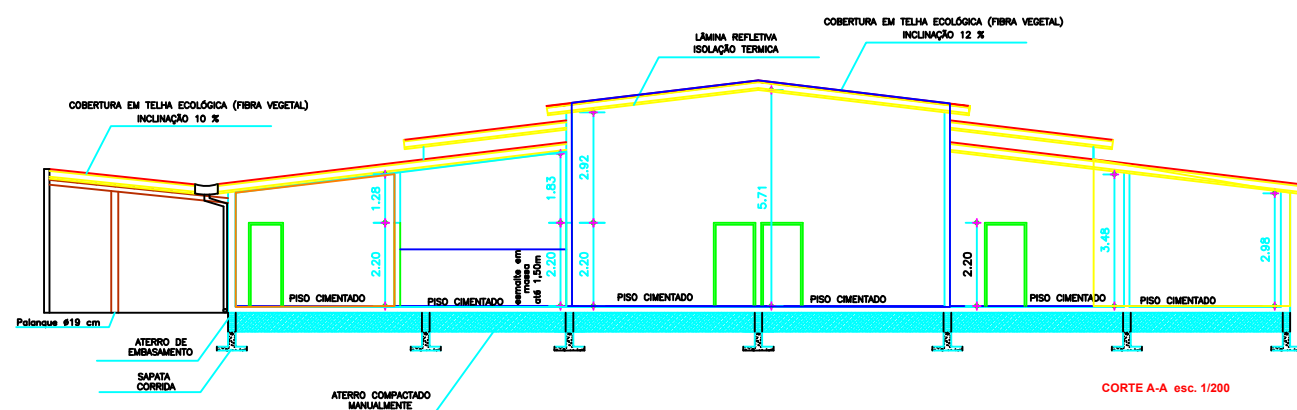

CORTE A-A esc. 1/200



PREFEITURA MUNICIPAL DA ESTÂNCIA CLIMÁTICA DE CUNHA

PRAÇA CORONEL JOÃO OLÍMPIO, Nº 91, CENTRO, CUNHA, SP, CEP: 12.530-000

TEL.: (12) 3111 - 5000 EMAIL: planejamento@cunha.sp.gov.br

OBJETO: REFORMA DE CONSTRUÇÃO

LOCAL: R. Antonio Luciano de Oliveira - Cunha - São Paulo

DATA: AGOSTO/2022

ESPECIFICAÇÃO:

REFORMA DO TELhado DO ABRIGO - TRILHAS INFÂNCIA

ESCALA: INDICADAS

FOLHA: 1/1

ASSINATURAS:

José Eder Galdino da Costa
Prefeito Municipal

Responsável Técnico
Adriano Lopes Pereira
Engenheiro Civil CREA: 5069107040
ART: 28027230221366817