

POSTO DE SAÚDE DA BARRA
PLANTA BAIXA
ESC: 1/100

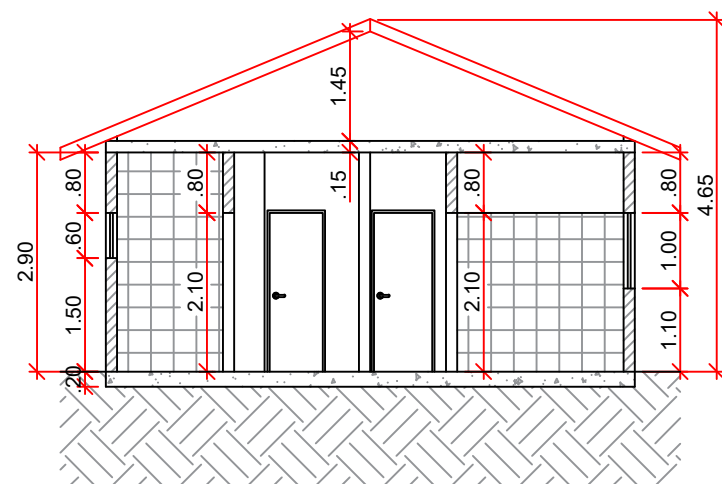

POSTO DE SAÚDE DA BARRA
CORTE AA
ESC: 1/100

TABELA DE ESQUADRIAS		LARGURA	ALTURA	PEITORIL
P1	PORTA DE ABRIR	.80	2.10	----
P2	PORTA DE ABRIR	.70	2.10	----
J1	JANELA DE CORRER	1.20	1.00	1.10
J2	JANELA DE CORRER	.60	.60	1.50

		PREFEITURA MUNICIPAL DE CUNHA	
Praça Coronel João Olímpio, 91 - Centro CEP: 12530-000			
OBJETO: INFRAESTRUTURA URBANA E RURAL			
LOCAL: BAIRRO DA BARRA; BAIRRO DO PARAIBUNA; BAIRRO DA BOCAINA; BAIRRO DO PARAITINGA; BAIRRO DA VARZEA DO TANQUE E ESF. ALTO DO GOUVEIA / CUNHA - SP		DATA: AGOSTO/2022	ESCALA: INDICADA
ESPECIFICAÇÃO: REFORMA DOS POSTOS DE SAÚDE		FOLHA:	1/7
ASSINATURAS:			
Ana Cristina Rodrigues da Silva Monteiro Secretária de Saúde		Responsável Técnico Adriano Lopes Pereira Engenheiro Civil CREA: 5069107040	

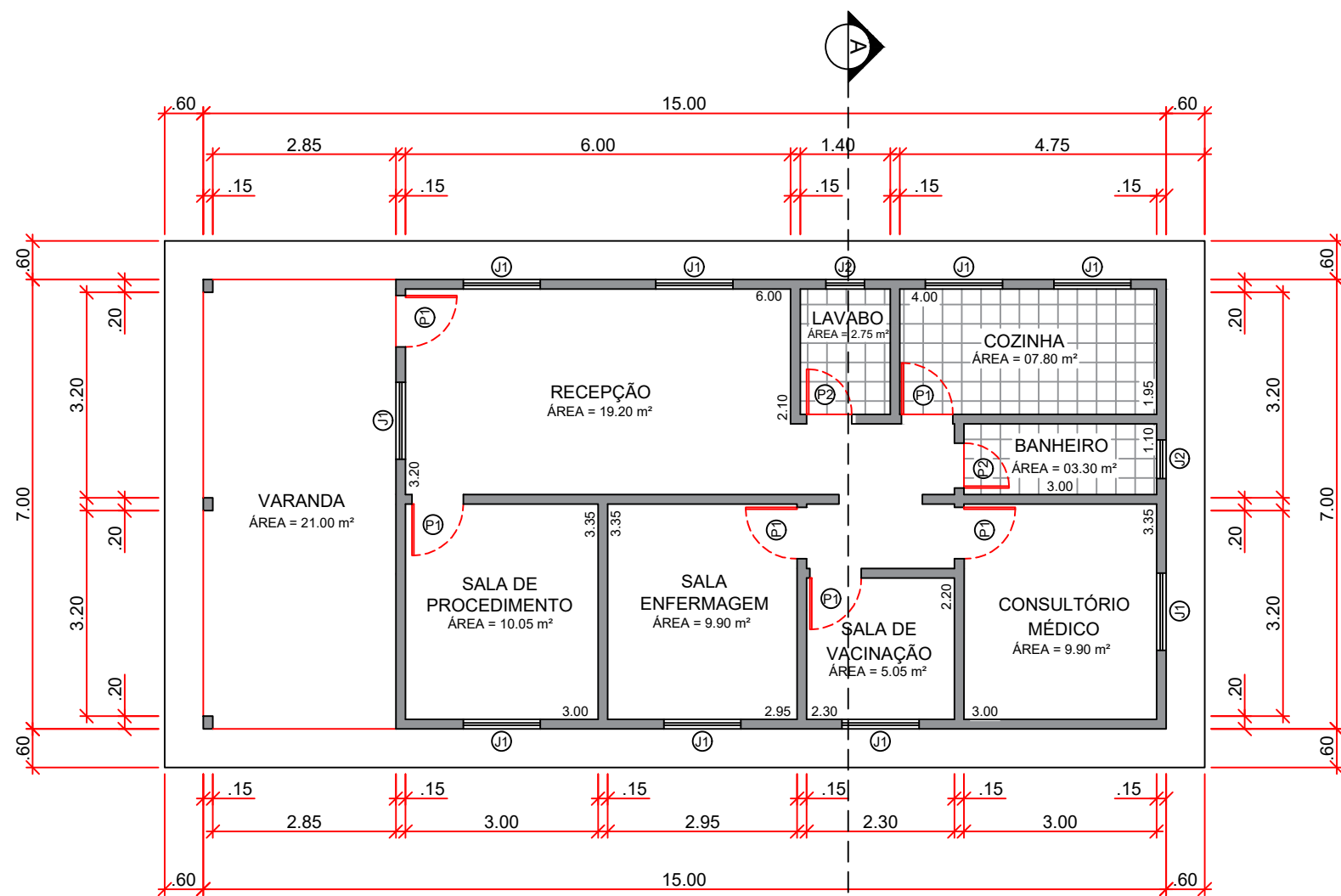

POSTO DE SAÚDE DO PARAIBUNA
PLANTA BAIXA
ESC: 1/100

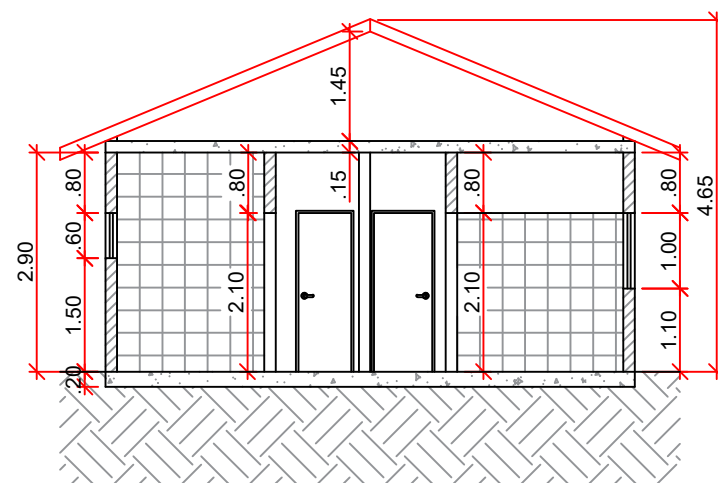

POSTO DE SAÚDE DO PARAIBUNA
CORTE AA
ESC: 1/100

TABELA DE ESQUADRIAS		LARGURA	ALTURA	PEITORIL
P1	PORTA DE ABRIR	.80	2.10	-----
P2	PORTA DE ABRIR	.70	2.10	-----
J1	JANELA DE CORRER	1.20	1.00	1.10
J2	JANELA DE CORRER	.60	.60	1.50



PREFEITURA MUNICIPAL DE CUNHA

Praça Coronel João Olímpio, 91 - Centro CEP: 12530-000

OBJETO: INFRAESTRUTURA URBANA E RURAL

LOCAL: BAIRRO DA BARRA; BAIRRO DO PARAIBUNA; BAIRRO DA BOCAINA; BAIRRO DO PARAITINGA; BAIRRO DA VARZEA DO TANQUE E ESF. ALTO DO GOUVEIA / CUNHA - SP

DATA: AGOSTO/2022

ESCALA: INDICADA

ESPECIFICAÇÃO: REFORMA DOS POSTOS DE SAÚDE

FOLHA: 2/7

ASSINATURAS:

Ana Cristina Rodrigues da Silva Monteiro
Secretária de Saúde

Responsável Técnico
Adriano Lopes Pereira
Engenheiro Civil CREA: 5069107040

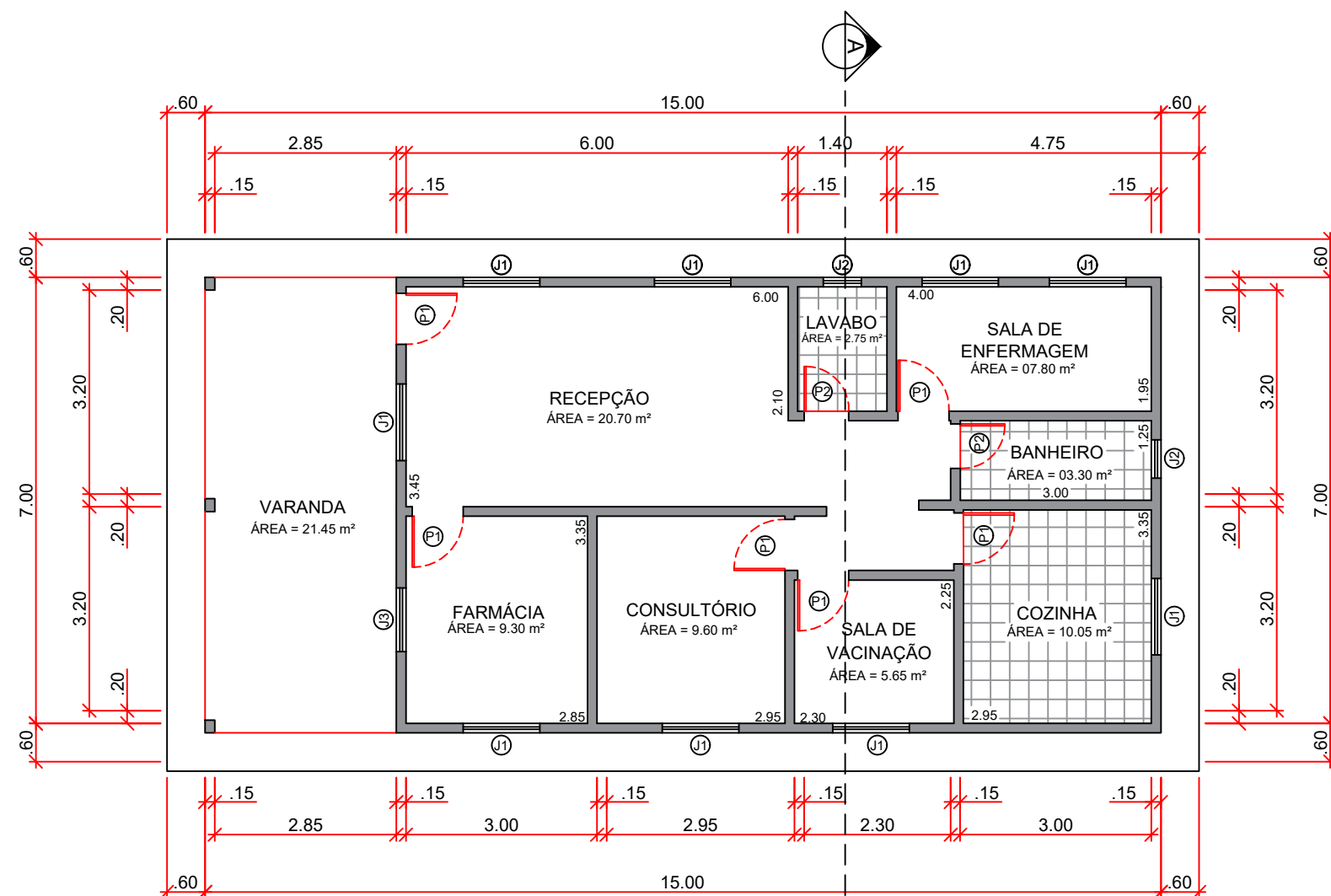

POSTO DE SAÚDE DA BOCAINA
PLANTA BAIXA
ESC: 1/100

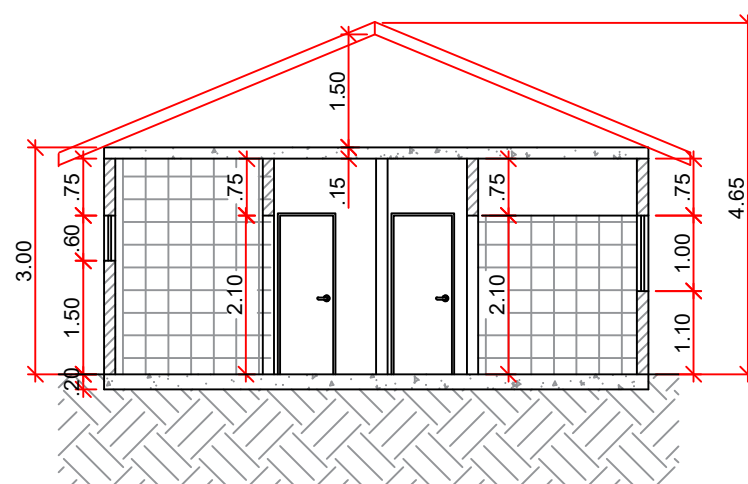

POSTO DE SAÚDE DO BOCAINA
CORTE AA
ESC: 1/100

TABELA DE ESQUADRIAS		LARGURA	ALTURA	PEITORIL
P1	PORTA DE ABRIR	.80	2.10	----
P2	PORTA DE ABRIR	.70	2.10	----
J1	JANELA DE CORRER	1.20	1.00	1.10
J2	JANELA DE CORRER	.60	.60	1.50
J3	JANELA BASCULANTE	1.00	1.20	1.00



PREFEITURA MUNICIPAL DE CUNHA

Praça Coronel João Olímpio, 91 - Centro CEP: 12530-000

OBJETO: INFRAESTRUTURA URBANA E RURAL

LOCAL: BAIRRO DA BARRA; BAIRRO DO PARAIBUNA; BAIRRO DA BOCAINA; BAIRRO DO PARAITINGA; BAIRRO DA VARZEA DO TANQUE E ESF. ALTO DO GOUVEIA / CUNHA - SP

DATA: AGOSTO/2022

ESCALA: INDICADA

ESPECIFICAÇÃO: REFORMA DOS POSTOS DE SAÚDE

FOLHA: 3/7

ASSINATURAS:

Ana Cristina Rodrigues da Silva Monteiro
Secretária de Saúde

Responsável Técnico
Adriano Lopes Pereira
Engenheiro Civil CREA: 5069107040



TABELA DE ESQUADRIAS		LARGURA	ALTURA	PEITORIL
P1	PORTA DE CORRER	2.00	2.10	----
P2	PORTA DE ABRIR	.90	2.10	----
P3	PORTA DE ABRIR	.85	2.10	----
J1	JANELA DE CORRER	0.80	0.60	1.50
J2	JANELA DE CORRER	2.40	.60	1.50

POSTO DE SAÚDE DO PARAITINGA
PLANTA BAIXA
ESC: 1/100

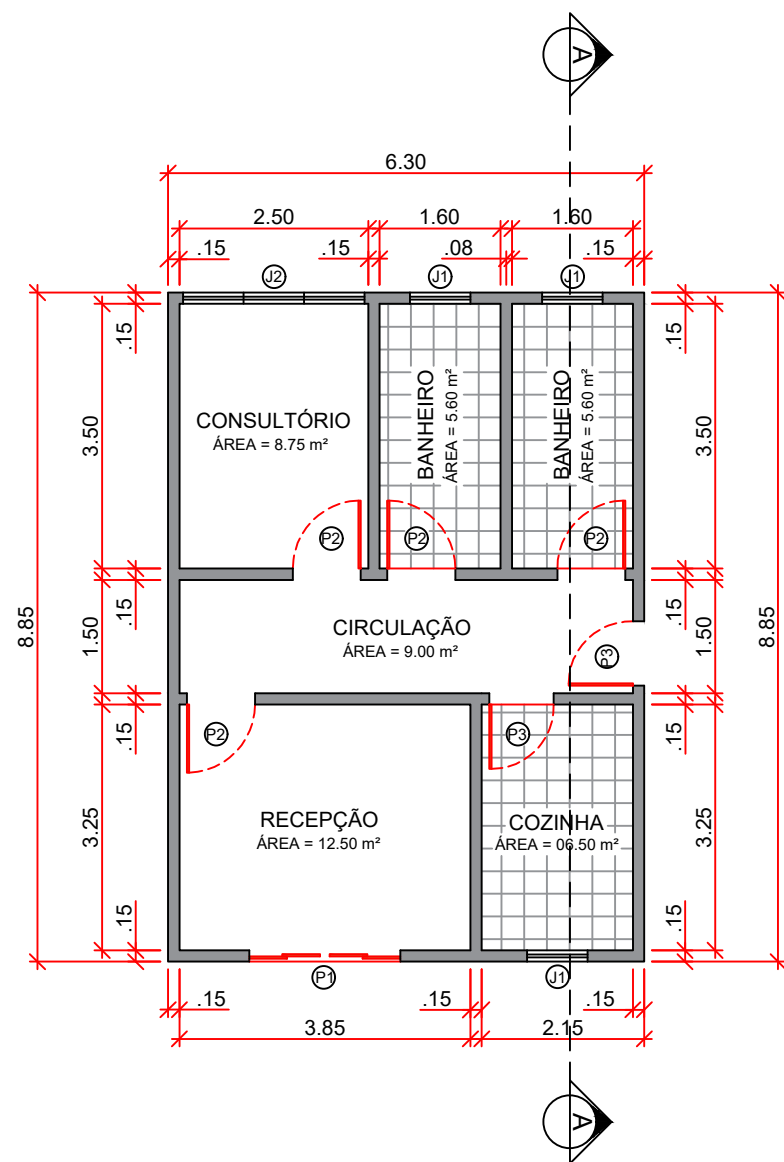
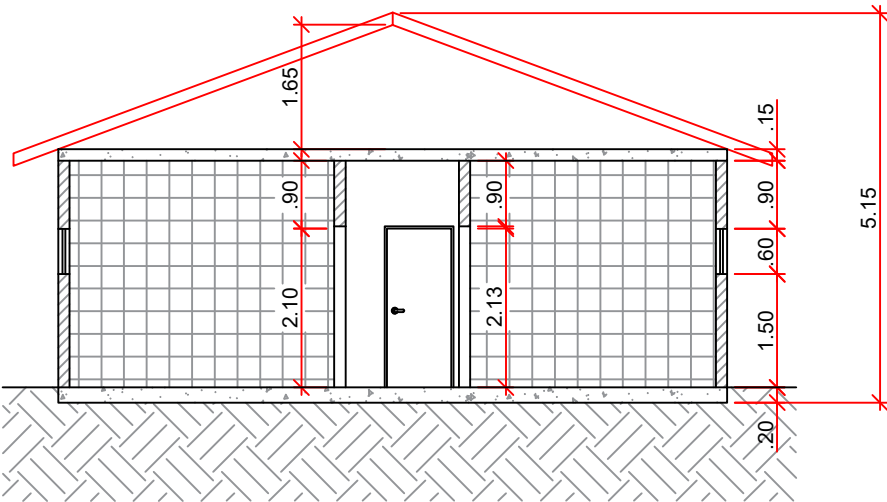

POSTO DE SAÚDE DO PARAITINGA
CORTE AA
ESC: 1/100

		PREFEITURA MUNICIPAL DE CUNHA	
Praça Coronel João Olímpio, 91 - Centro CEP: 12530-000			
OBJETO: INFRAESTRUTURA URBANA E RURAL			
LOCAL: BAIRRO DA BARRA; BAIRRO DO PARAIBUNA; BAIRRO DA BOCAINA; BAIRRO DO PARAITINGA; BAIRRO DA VARZEA DO TANQUE E ESF. ALTO DO GOUVEIA / CUNHA - SP		DATA: AGOSTO/2022	ESCALA: INDICADA
ESPECIFICAÇÃO: REFORMA DOS POSTOS DE SAÚDE		FOLHA: 4/7	
ASSINATURAS:			
Ana Cristina Rodrigues da Silva Monteiro Secretária de Saúde		Responsável Técnico Adriano Lopes Pereira Engenheiro Civil CREA: 5069107040	

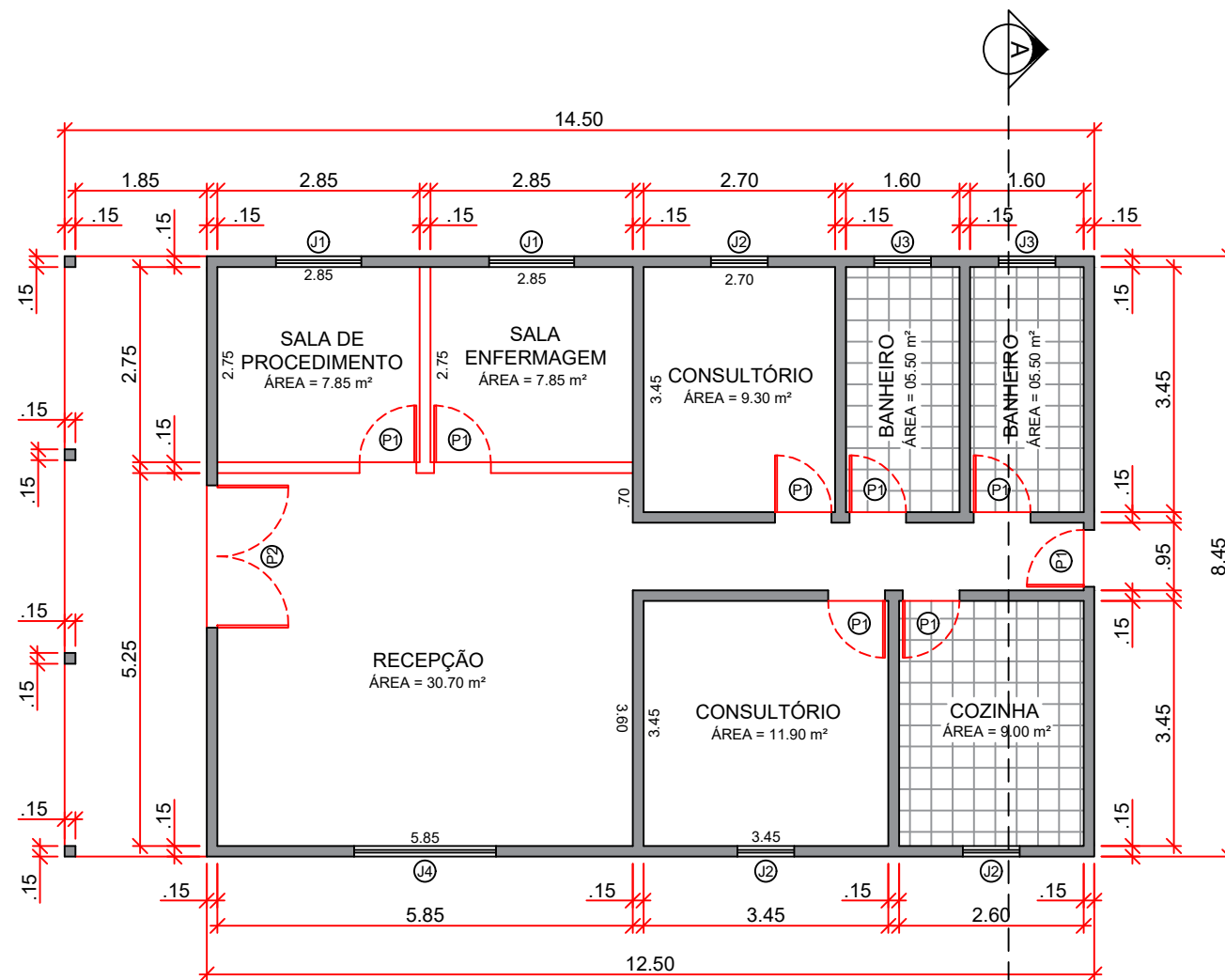

POSTO DE SAÚDE DA VÁRZEA DO TANQUE
PLANTA BAIXA
ESC: 1/100

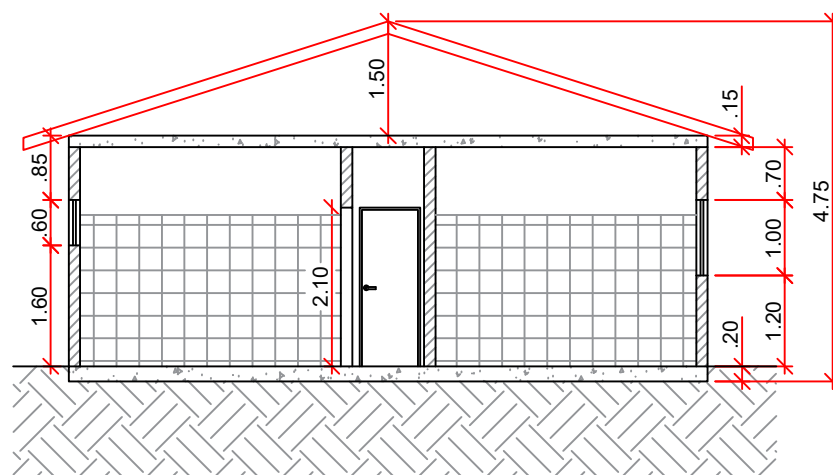

POSTO DE SAÚDE DA VÁRZEA DO TANQUE
CORTE AA
ESC: 1/100

TABELA DE ESQUADRIAS		LARGURA	ALTURA	PEITORIL
P1	PORTA DE ABRIR	.80	2.10	-----
P2	PORTA DE CORRER	2.00	2.10	-----
J1	JANELA DE CORRER	1.20	1.00	1.10
J2	JANELA DE CORRER	.80	1.00	1.10
J3	JANELA DE CORRER	.80	.60	1.50
J4	JANELA DE CORRER	2.00	1.00	1.10



PREFEITURA MUNICIPAL DE CUNHA

Praça Coronel João Olímpio, 91 - Centro CEP: 12530-000

OBJETO: INFRAESTRUTURA URBANA E RURAL

LOCAL: BAIRRO DA BARRA; BAIRRO DO PARAIBUNA; BAIRRO DA BOCAINA; BAIRRO DO PARAITINGA; BAIRRO DA VARZEA DO TANQUE E ESF. ALTO DO GOUVEIA / CUNHA - SP

DATA: AGOSTO/2022

ESCALA: INDICADA

ESPECIFICAÇÃO: REFORMA DOS POSTOS DE SAÚDE

FOLHA: 5/7

ASSINATURAS:

Ana Cristina Rodrigues da Silva Monteiro
Secretária de Saúde

Responsável Técnico
Adriano Lopes Pereira
Engenheiro Civil CREA: 5069107040

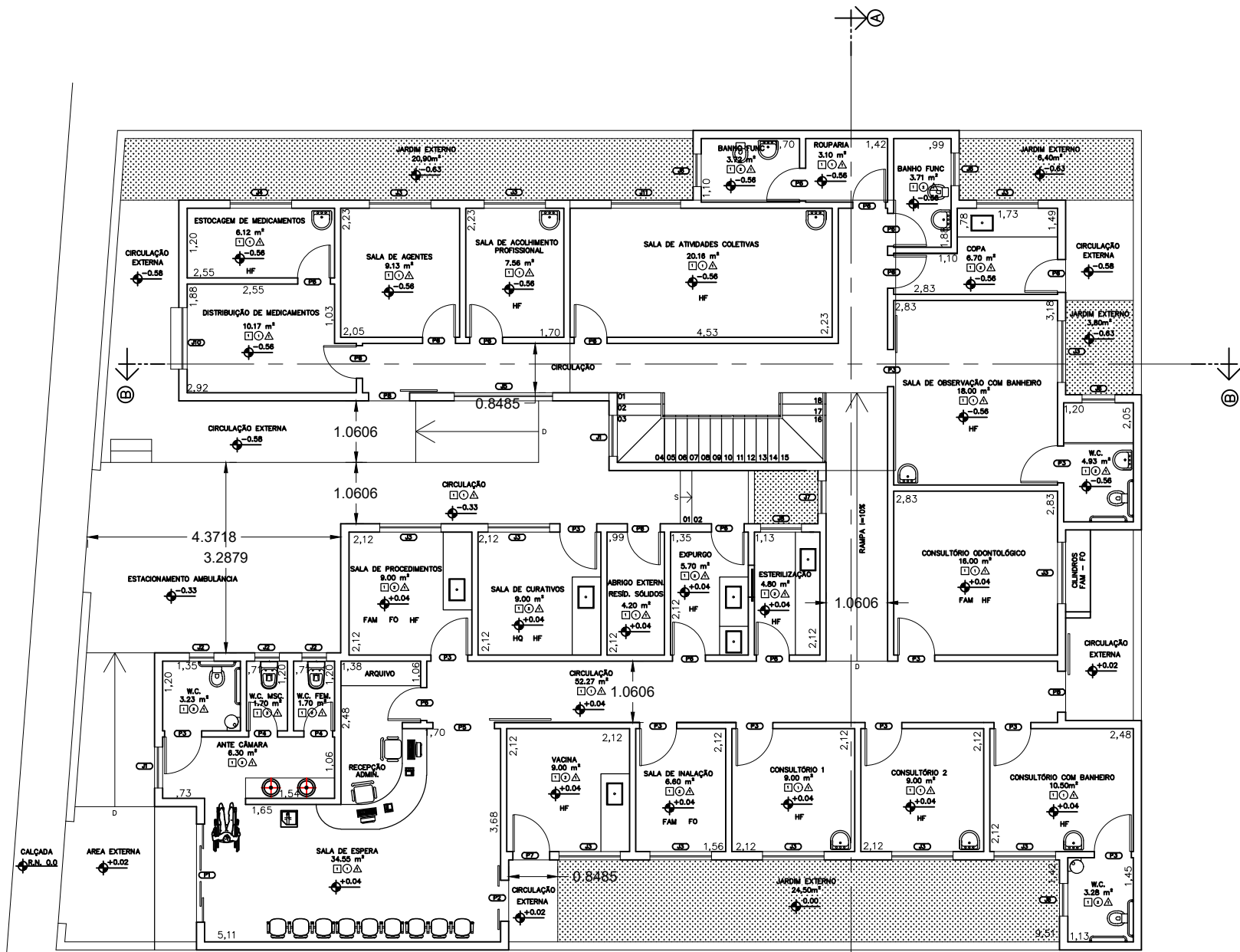

ESF. ALTO DO GOUVEIA
PLANTA BAIXA - PAV TÉRREO
ESC: 1/200

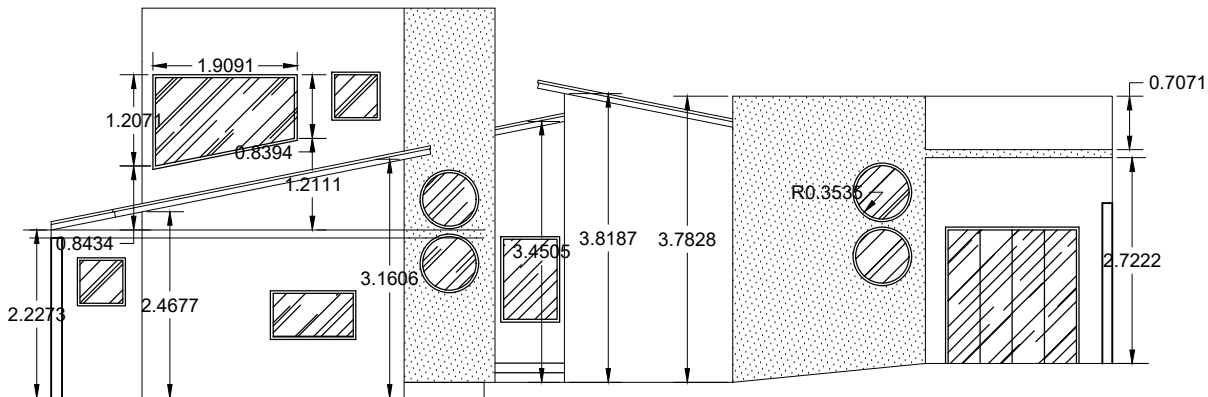

ESF. ALTO DO GOUVEIA
FACHADA
ESC: 1/200

TABELA DE ESQUADRIAS - PORTAS						
CÓDIGO	LARGURA m	ALTURA m	ÁREA m²	MATERIAL	OBSERVAÇÕES	QUANTIDADE
P1	2.40	2.50	6.00	vidro temperado	correr 4 folhas - bandeira fixa de 1.40m de altura	1
P2	1.00	2.10	2.10	vidro temperado	correr 2 folhas - bandeira fixa de 1.40m de altura	2
P3	0.90	2.10	1.89	madeira	abrir	10
P4	0.70	2.10	1.47	madeira	abrir	2
P5	1.50	2.10	3.15	vidro temperado	correr 1 folha	1
P6	0.80	2.10	1.68	madeira	abrir	19
P7	0.90	2.10	1.89	vidro temperado	abrir 1 folha	1
P8	1.00	2.10	2.10	vidro temperado	correr 1 folha	2

TABELA DE ESQUADRIAS – JANELAS							
CÓDIGO	LARGURA	ALTURA	PEITORIL	ÁREA	MATERIAL	OBSERVAÇÕES	QUANTIDADE
	m	m	m	m²			
J1	diametro =	1.00	1.50	0.79	vidro temperado	vidro fixo redondo (conforme fachada)	4
J2	0.60	0.60	1.60	0.36	vidro temperado	maxin ar	3
J3	1.50	1.00	1.10	1.50	vidro temperado	correr 4 folhas	14
J4	1.50	0.80	2.00	1.20	vidro temperado	maxin ar	1
J5	2.40	1.50	1.30	3.60	vidro temperado	vidro fixo e maxin ar	1
J6	0.80	0.80	1.60	0.64	vidro temperado	maxin ar	6
J7	0.80	1.50	0.60	1.20	vidro temperado	vidro fixo	1
J8	1.00	0.60	1.60	0.60	vidro temperado	maxin ar	1
J9	3.00	variável		0.60	vidro temperado	vidro fixo	1
J10	1.50	0.80	1.10	1.20	vidro temperado	vidro fixo	1
J11	1.70	1.50	1.30	2,55	vidro temperado	vidro fixo e maxin ar	1

LEGENDA DE INSTALAÇÕES
SALAS E CONSULTÓRIOS

FAM - AR COMPRIMIDO MEDICINAL
FVC - VÁCUO CLÍNICO
HQ - ÁGUA QUENTE
FO - OXIGÊNIO
HF - ÁGUA FRIA
E - EXAUSTÃO

LEGENDA DE REVESTIMENTOS

△ PISO CERÂMICO
△ PISO CIMENTADO
① PAREDE - REBOCADA - PINTURA ACRÍLICA
② PAREDE - AZULEJO - ALTURA ATÉ 2,00 M
1 FORRO DE PVC
2 LAJE DE FORRO H8

		PREFEITURA MUNICIPAL DE CUNHA	
Praça Coronel João Olímpio, 91 - Centro CEP: 12530-000			
OBJETO: INFRAESTRUTURA URBANA E RURAL			
LOCAL: BAIRRO DA BARRA; BAIRRO DO PARAIBUNA; BAIRRO DA BOCAINA; BAIRRO DO PARAITINGA; BAIRRO DA VARZEA DO TANQUE E ESF. ALTO DO GOUVEIA / CUNHA - SP		DATA: AGOSTO/2022	ESCALA: INDICADA
ESPECIFICAÇÃO: REFORMA DOS POSTOS DE SAÚDE		FOLHA: 6/7	
ASSINATURAS:			
Ana Cristina Rodrigues da Silva Monteiro Secretária de Saúde		Responsável Técnico Adriano Lopes Pereira Engenheiro Civil CREA: 5069107040	

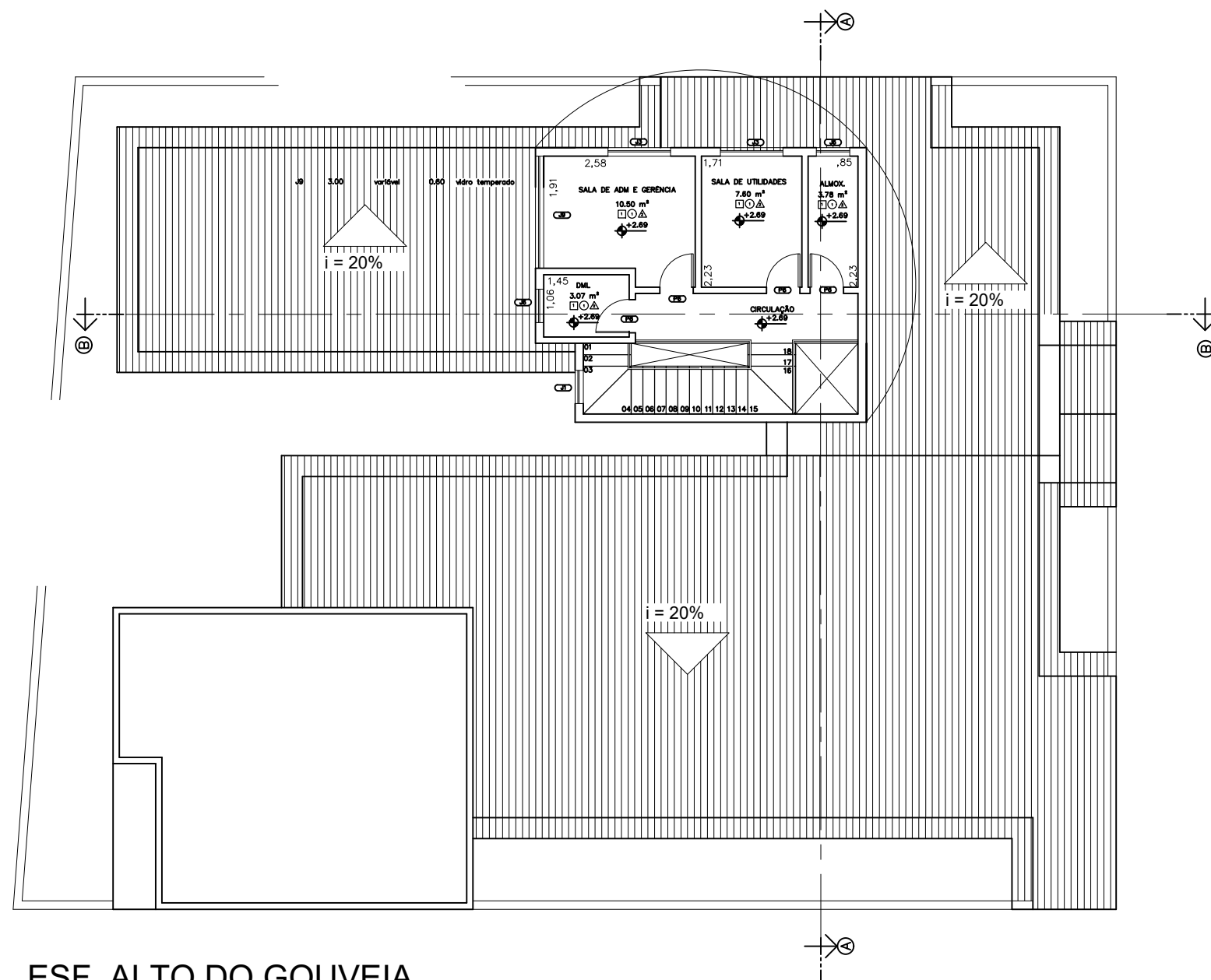

ESF. ALTO DO GOUVEIA
PLANTA BAIXA - PAV SUPERIOR
ESC: 1/200

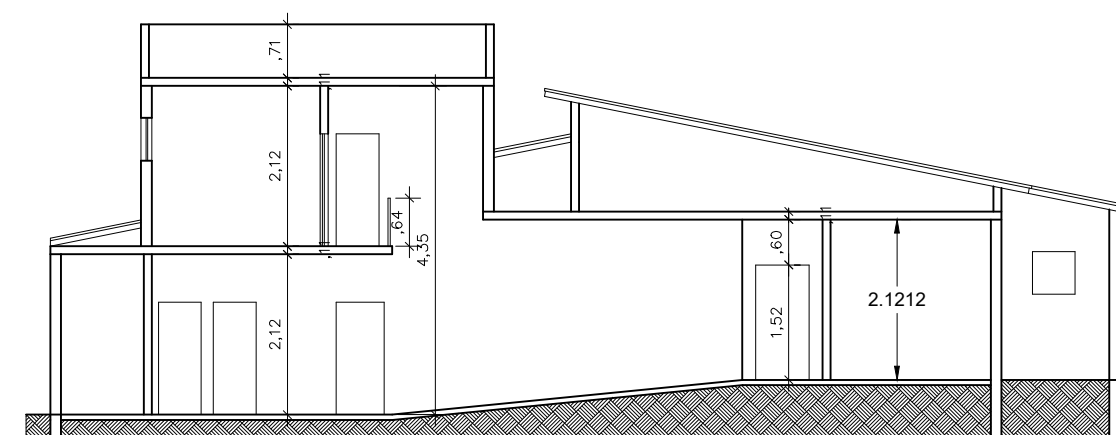

ESF. ALTO DO GOUVEIA
CORTE AA
ESC: 1/200

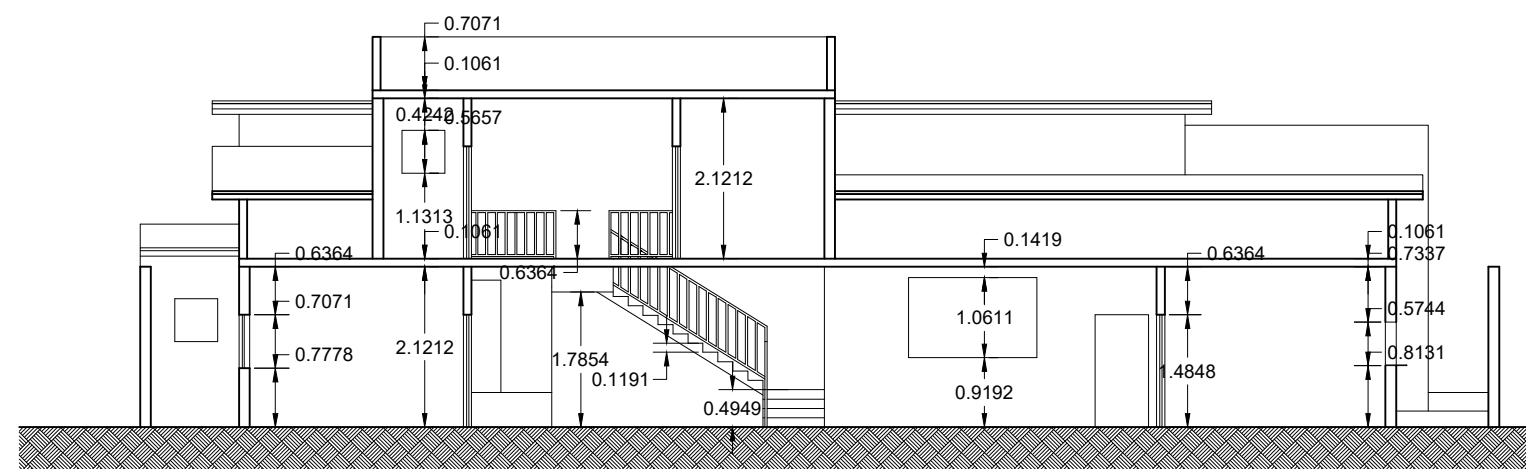

ESF. ALTO DO GOUVEIA
CORTE BB
ESC: 1/200



PREFEITURA MUNICIPAL DE CUNHA

Praça Coronel João Olimpio, 91 - Centro CEP: 12530-000

OBJETO: INFRAESTRUTURA URBANA E RURAL

LOCAL: BAIRRO DA BARRA; BAIRRO DO PARAIBUNA; BAIRRO DA BOCAINA; BAIRRO DO PARAITINGA; BAIRRO DA VARZEA DO TANQUE E ESF. ALTO DO GOUVEIA / CUNHA - SP

DATA: AGOSTO/2022

ESCALA: INDICADA

ESPECIFICAÇÃO: REFORMA DOS POSTOS DE SAÚDE

FOLHA: 7/7

ASSINATURAS:

Ana Cristina Rodrigues da Silva Monteiro
Secretária de Saúde

Responsável Técnico
Adriano Lopes Pereira
Engenheiro Civil CREA: 5069107040