



Meu nome é _____ Hoje é dia ____/____/____

VAMOS LER ESSE TEXTO COM A AJUDA DO PROFESSOR

ANÚNCIOS AMOROSOS

A LUZ DO TEU CAMINHO

VAGA-LUME SOLITÁRIO

DESEJA ILUMINAR O CORAÇÃO

DE UMA BARATINHA DE ARMÁRIO



VERDINHO BONITÃO

PAPAGAIO IMPACIENTE

CONTADOR DE PIADA DE SALÃO

PRECISA ACHAR UMA ARARA URGENTE

QUE NÃO SAIBA DIZER NÃO



Fonte: Anúncios amorosos dos bichos, de Almir Correa. São Paulo, Biruta, 2005

CONVERSANDO SOBRE O TEXTO

- 1) VOCÊ SABE O QUE É UM ANÚNCIO?
- 2) ONDE PODEMOS ENCONTRAR OS ANÚNCIOS E PARA QUE SERVEM?
- 3) NO TEXTO OS ANIMAIS ESTÃO A VENDA? O QUE ELES PROCURAM?
- 4) VOCÊ ACHA QUE ELES VÃO CONSEGUIR O QUE QUEREM? ONDE ELES PODERIAM COLOCAR ESSE ANÚNCIO? JORNAL, REVISTA, OUTDOOR? O QUE SERIA MAIS EFICAZ?





SECRETARIA MUNICIPAL DE EDUCAÇÃO
Trabalhando com Língua Portuguesa



Meu nome é _____ Hoje é dia ____/____/____

1) CIRCULE O NOME DOS ANIMAIS QUE APARECEM NO TEXTO.

2) COMPLETE COM O NOME DOS ANIMAIS DE ACORDO COM O TÍTULO DOS ANÚNCIOS.

ALUZ DO TEU CAMINHO: _____

VERDINHO BONITÃO: _____



AGORA, COLETIVAMENTE, COM A AJUDA DO PROFESSOR E DE SEUS COLEGAS, ESCOLHA UM ANIMAL E ESCREVA UM ANÚNCIO SOBRE ELE, DEPOIS COPIE NO ESPAÇO ABAIXO.

QUAL O ANIMAL QUE VOCÊS ESCOLHERAM?



QUALA NAMORADA QUE ELE ESTÁ PROCURANDO?





Meu nome é _____ Hoje é dia ____/____/____

VAMOS LER ESSA POESIA.

A CASA E SEU DONO

ESSA CASA É DE CACO,
QUEM MORA NELA É O MACACO.

ESSA CASA É TÃO BONITA,
QUEM MORA NELA É A CABRITA.

ESSA CASA É DE CIMENTO
QUEM MORA NELA É O JUMENTO.

ESSA CASA É DE TELHA,
QUEM MORA NELA É A ADELHA.

ESSA CASA É DE LATA,
QUEM MORA NELA É A BARATA.

E DESCOBRI DE REPENTE
QUE NÃO FALEI EM CASA DE GENTE

CONVERSANDO SOBRE O TEXTO

- QUAL O TÍTULO DO POEMA?
- QUANTAS RIMAS ELE TEM?
- VOCÊ CONHECE OS BICHOS QUE APARECEM NO TEXTO? VAMOS FALAR SOBRE CADA UM DELES?

VOCÊ IRÁ PINTAR PALAVRAS
QUE RIMAM COM CORES IGUAIS.



AGORA PASSE UMA LINHA EM
VOLTA DOS NOMES DE ANIMAIS
QUE VOCÊ ENCONTRAR





Meu nome é _____ Hoje é dia ____/____/____

VAMOS COMPLETAR ALGUNS TRECHOS DO POEMA SEM CONSULTÁ-LO.

ESSA CASA É DE CACO
QUEM MORA NELA É O _____



ESSA CASA É DE CIMENTO
QUEM MORA NELA É O _____

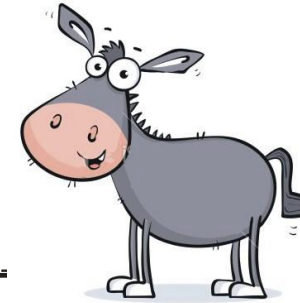

ESSA CASA É DE TELHA
QUEM MORA NELA É A _____



ESSA CASA É DE LATA
QUEM MORA NELA É A _____





SECRETARIA MUNICIPAL DE EDUCAÇÃO

Trabalhando com Língua Portuguesa



Meu nome é _____ Hoje é dia ____/____/____

VAMOS ENCONTRAR A CASA DE CADA BICHINHO? LEIA O NOME DO LUGAR ONDE ELE MORA E CORTE O DESENHO DA OUTRA PÁGINA COLANDO NO LUGAR CERTO. DEPOIS PROCURE O NOME DO BICHO E COLE TAMBÉM.



COLMÉIA

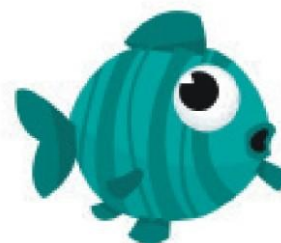

MAR



CASINHA

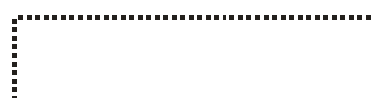
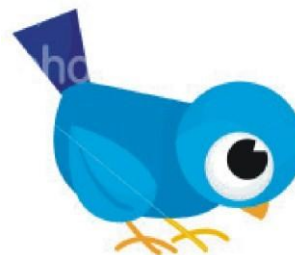

NINHO





Meu nome é _____ Hoje é dia ____/____/____



CACHORRO

PEIXE

PÁSSARO

ABELHA

PENSANDO NO ASSUNTO...



QUAIS DOS ANIMAIS DA PÁGINA ANTERIOR VOAM?



QUAL DELES TEM 4 PATAS?





Hoje é dia ____/____/____



Meu nome é _____

VOCÊ CONHECE ESSA MÚSICA?

A CASA

ERA UMA CASA MUITO ENGRAÇADA
NÃO TINHA TETO
NÃO TINHA NADA
NINGUÉM PODIA ENTRAR NELA NÃO
PORQUE NA CASA NÃO TINHA CHÃO
NINGUÉM PODIA DEITAR NA REDE
PORQUE NA CASA NÃO TINHA PAREDE
NINGUÉM PODIA FAZER PIPI
PORQUE PENICO NÃO TINHA ALI
MAS ERA FEITA COM MUITO ESMERO
NA RUADA DOS BOBOS, NÚMERO ZERO.

ENCONTRE O NOME DAS
PARTES DA CASA ESCRITAS
NO TEXTO.



ESSA CASA É ENGRAÇADA.
E A SUA COMO É? CONVERSE
COM SEUS AMIGOS E COM A
PROFESSORA SOBRE ISSO.



Fonte: <http://letras.terra.com.br/vinicius-de-moraes/49255/>





Meu nome é _____ Hoje é dia ____/____/____

AGORA QUE VOCÊ JÁ CANTOU A MÚSICA. ORGANIZE ESSE TRECHO. ATENÇÃO! FAÇA ESSA ATIVIDADE SEM CONSULTAR O TEXTO.



Three horizontal dashed lines for writing, enclosed in a green rectangular border.

NÃO TINHA NADA

ERA UMA CASA MUITO ENGRAÇADA

NÃO TINHA TETO





Meu nome é _____ Hoje é dia ____/____/____

VOCÊ CONSEGUE DESCOBRIR QUAIS OS NOMES DAS PARTES DE UMA CASA?
RECORTE E COLE NO LUGAR CERTO! E NÃO ESQUEÇA DE PINTAR A CASA.
CAPRICHE!

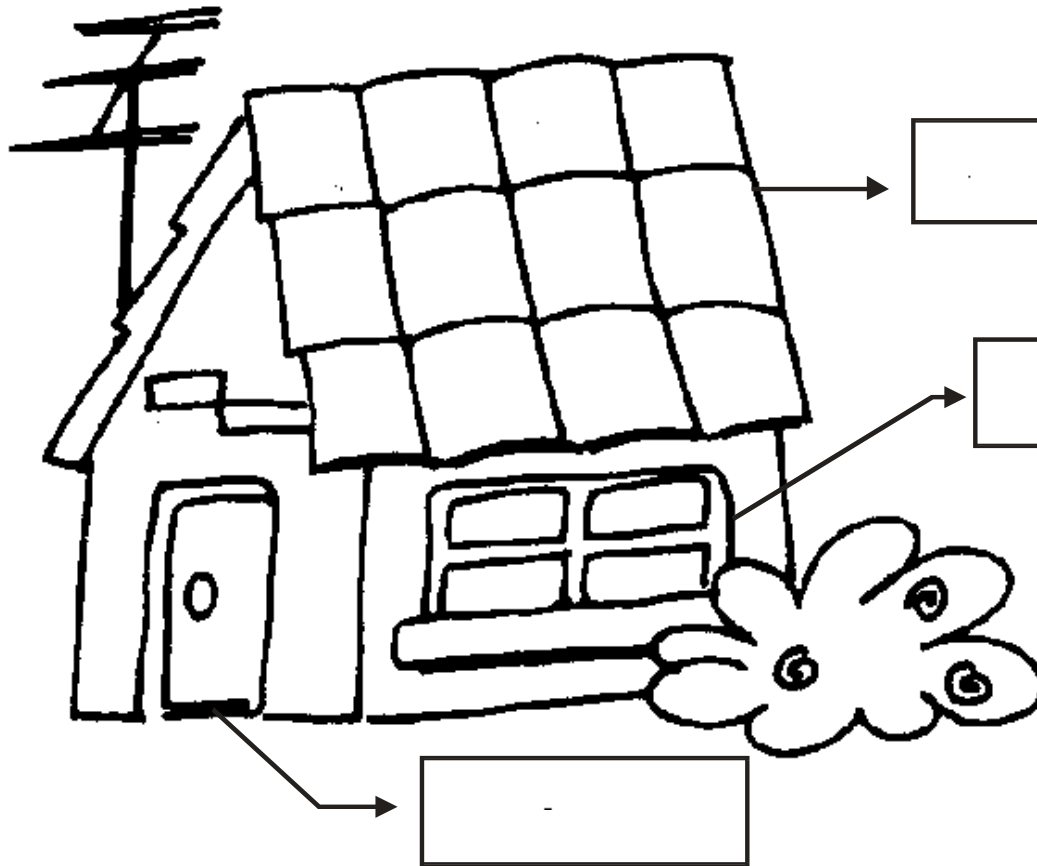

PORTA

TELHADO

JANELA





SECRETARIA MUNICIPAL DE EDUCAÇÃO

Trabalhando com Língua Portuguesa



Meu nome é _____ Hoje é dia ____/____/____

NOSSA CASA ESTÁ DIVIDIDA EM MUITAS PARTES.

TENTE ESCREVER O NOME DESSES LUGARES QUE EXISTEM NA NOSSA CASA!

VAMOS LÁ! VOCÊ CONSEGUE!

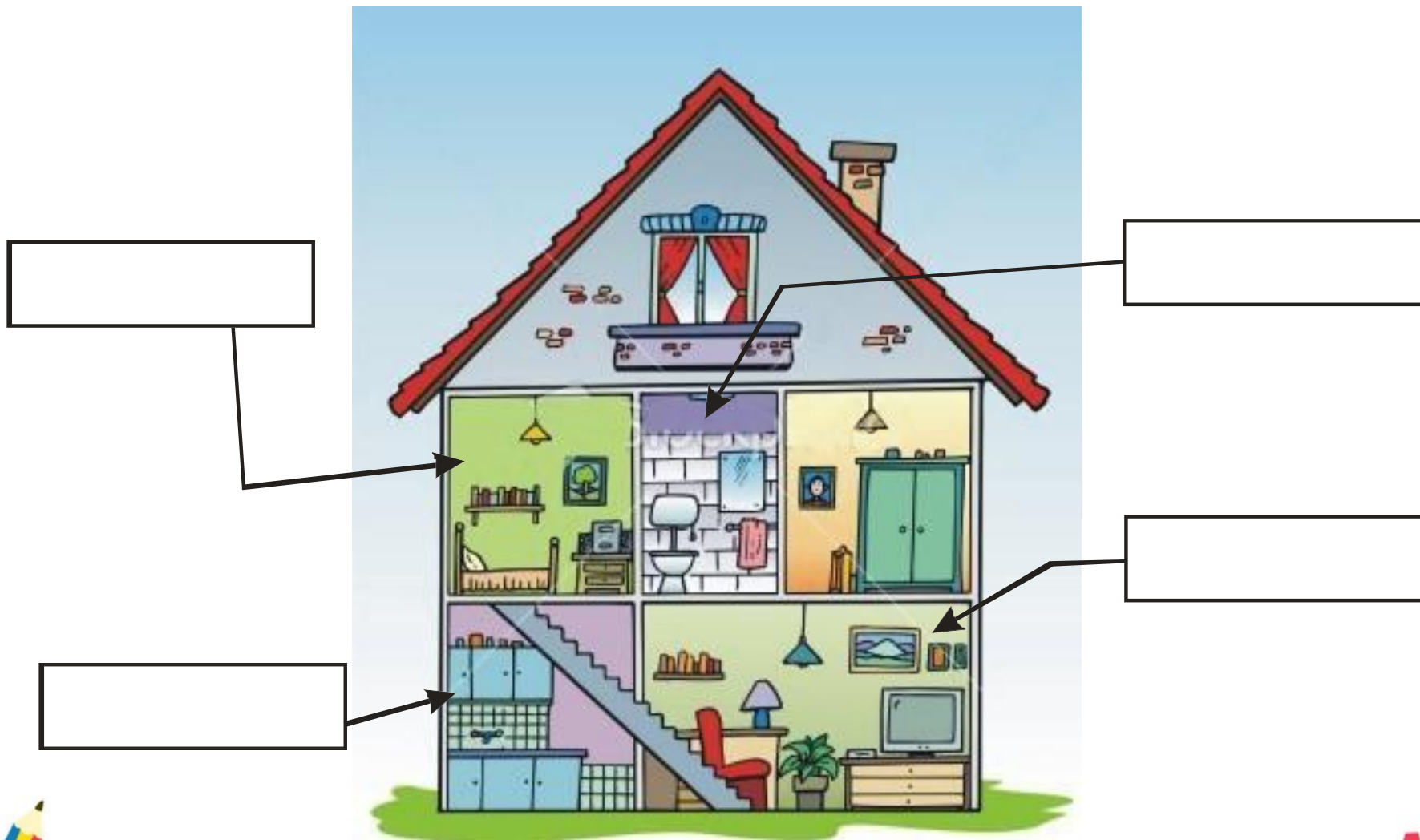



Hoje é dia ____ / ____ / ____



EM CADA CÔMODO DA CASA COLOCAMOS ALGUNS OBJETOS. RECORTE OS OBJETOS E COLE NO CÔMODO QUE VOCÊ ACHAR CORRETO. DEPOIS ENCONTRE O NOME DE CADA UM E COLE JUNTO A ELE.

QUARTO

COZINHA

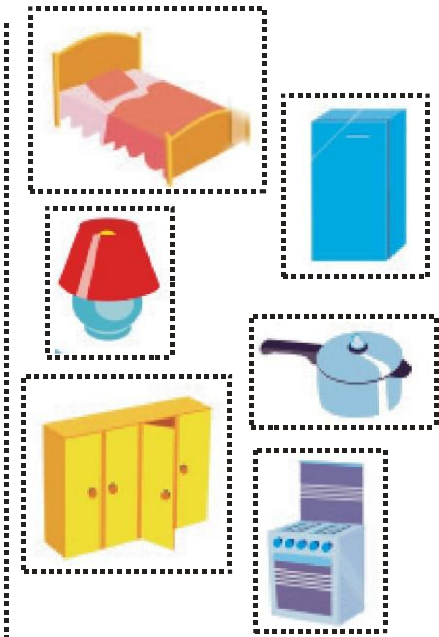

ARMÁRIO

FOGÃO

PANELA

CAMA

ABAJUR

GELADEIRA





Hoje é dia ____/____/____



Meu nome é _____

VAMOS LER JUNTO COM NOSSOS AMIGOS E PROFESSOR.

QUEM MORA?

QUEM MORA NA CASA TORTA?
SEM JANELINHA E SEM PORTA?
UM GATO QUE USA SAPATO
E TEM RETRATO NO QUARTO?
UMA FLORZINHA PEQUENININHA
DE SAINHA CURTINHA?
UM ELEFANTE COM RABINHO DE BARBANTE?
UM PAPEL DE ÓCULOS E CHAPÉU?
UM BOTÃO QUE TOCA VIOLÃO?
UM PENTE COM DOR DE DENTE?

QUEM MORA NA CASA? QUEM?
INVENTE DEPRESSA ALGUÉM!

VOCÊ SABE O QUE SIGNIFICA
O SINAL QUE APARECE NO
FINAL DE CADA FRASE?
CONVERSE COM A PROFESSORA
SOBRE ISSO.

PINTE NO TEXTO OS NOMES
DE ANIMAIS QUE VOCÊ
ENCONTRAR.

Fonte: http://www.casaruibarbosa.gov.br/paracrianças/texto_details.asp?cod=35&tipo=2





Meu nome é _____ Hoje é dia ____/____/____

QUAL PARTE DO POEMA VOCÊ ACHOU MAIS ENGRAÇADA?

CONVERSE COM SEUS COLEGAS E REGISTRE AQUI.



MONTE COM O ALFABETO MÓVEL O NOME DE ALGUNS PERSONAGENS
QUE APARECEM NO POEMA.

DESCUBRA QUAIS SÃO OS OBJETOS QUE APARECEM NO POEMA E DESENHE.

VIOLÃO

BOTÃO

VOCÊ CONSEGUE DESCOBRIR O QUE É IGUAL NESSAS DUAS PALAVRAS?
DISCUTA COM SEU PROFESSOR.





SECRETARIA MUNICIPAL DE EDUCAÇÃO
Trabalhando com Língua Portuguesa



Meu nome é _____ Hoje é dia ____/____/____

VOCÊ CONSEGUE DESCOBRIR QUAL O NOME DO PERSONAGEM E COLÁ-LO NO LUGAR CERTO?
NÃO SE ESQUEÇA DE PINTAR OS DESENHOS!

GATO

ELEFANTE

FLORZINHA

BOTÃO

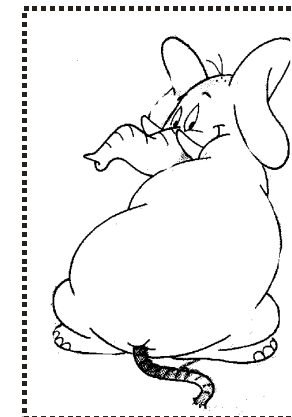
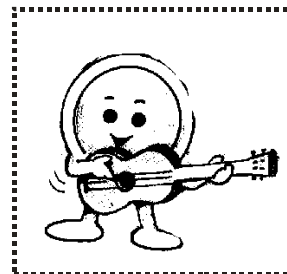
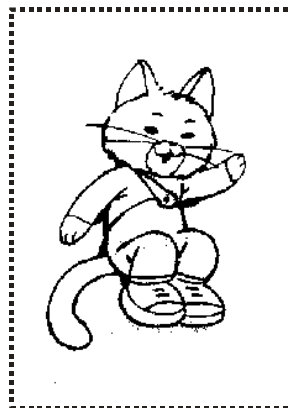
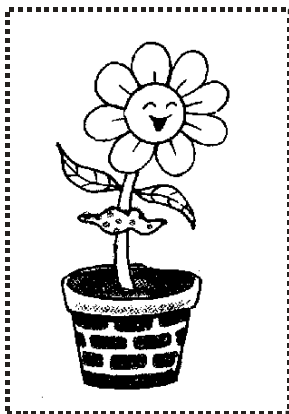

A B C



Meu nome é _____ Hoje é dia ____/____/____

ESTÃO FALTANDO ALGUMAS PALAVRAS NESSE TRECHO DO POEMA. VAMOS COMPLETAR!

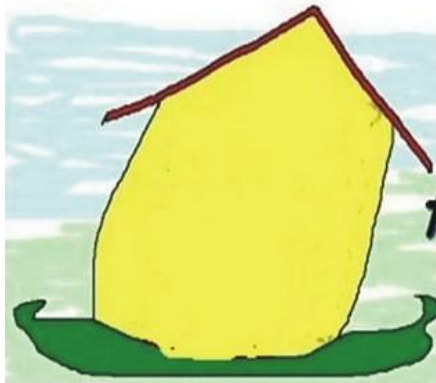

“QUEM MORA NA CASA TORTA
SEM JANELINHA E SEM _____
UM GATO QUE USA _____
E TEM O RETRATO NO _____”

O PROFESSOR(A) VAI DIZER QUAL A FRASE DO POEMA VOCÊ TEM QUE MONTAR.

BOTÃO

VIOLÃO

QUE

UM

TOCA





Meu nome é _____ Hoje é dia ____/____/____

NO ÚLTIMO TRECHO DO POEMA A AUTORA DIZ:

QUEM MORA NA CASA? QUEM?
INVENTE DEPRESSA ALGUÉM!

SOLTE SUA IMAGINAÇÃO! INVENTE ALGUÉM ENGRAÇADO PARA MORAR NA CASINHA TORTA.
NÃO ESQUEÇA DE REGISTRAR POR ESCRITO QUEM VOCÊ INVENTOU.

CASA TORTA

QUEM MORA NA CASA TORTA?
SEM JANELINHA E SEM PORTA?



ANEXO

ALFABETO MÓVEL

